Aspectos clave

2026 EDICIÓN

¿Quiénes somos?

Edenred es líder mundial en **Beneficios y Compromiso** y **Movilidad.**

Edenred ofrece **soluciones digitales** dedicadas a:
Mejorar la experiencia de los colaboradores a través de beneficios como tarjetas de alimentación, movilidad compartida, regalo, dotación, programas de bienestar, recompensas y ofertas exclusivas.

A nivel global ofrecemos esta tres categorías, adaptando el producto según **las normas de cada país:**

Beneficios y Compromiso
Mayor poder adquisitivo y reconocimiento en el trabajo

- Alimentación
- Movilidad
- Bienestar
- Recompensas y Reconocimiento
- Regalos
- Deporte y Cultura
- Ahorro y Descuentos
- Comunicación Interna
- Servicios de Salud
- Cuidado Infantil

Movilidad
Hacia una movilidad más responsable

- Combustible y Combustibles Alternativos
- Carga para Vehículos Eléctricos
- Servicio de Devolución de IVA
- Gestión de Flotas
- Peajes de Pistas
- Peajes
- Tripulaje y Lavado
- Mantenimiento de Flotas

Soluciones de pago y nuevos mercados
Transacciones más seguras y sencillas

- Billeteras Digitales
- Adquirencia para Puntos de Venta
- Finanzas Integradas
- Gestión de Facturas y Pagos
- Gastos Corporativos

Nuestra presencia en **44 países**

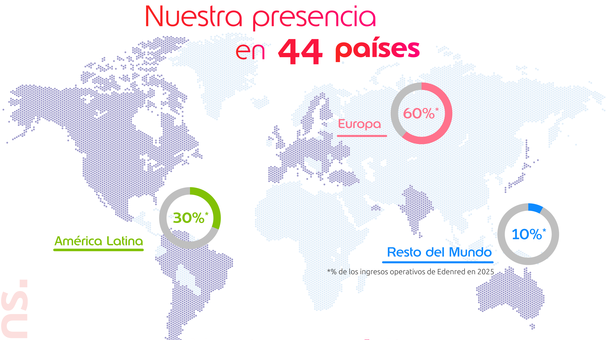

*% de los ingresos operativos de Edenred en 2025

Enrich connections.

Nuestro **propósito**

Fieles a nuestro propósito, **"Enriquecer las conexiones para generar un impacto positivo",** fortalecemos los vínculos entre nuestros grupos de interés mientras creamos beneficios para todos.

+60 millones
Usuarios

+ Poder adquisitivo
+ Bienestar

+2 millones
Comercios aliados

+ Negocio
+ Tráfico

+1 millones
Clientes corporativos

+ Reconocimiento
+ Eficiencia

For good.

Líder mundial **digital y comprometido**

€49bn
Volumen de negocio

100%
Las nuevas soluciones son digitales

27 Países
Pasa con tu smartphone

IDEAL
El programa **"Ideal"** refleja nuestro Compromiso con la responsabilidad social corporativa.

IDEAL People
Mejorando la calidad de vida
Queremos ser un empleador de referencia, ofreciendo un entorno propicio para el desarrollo profesional y el respeto por la diversidad.

IDEAL Planet
Preservando el medio ambiente
Estamos comprometidos con alcanzar las emisiones netas de cero carbono para 2050, de acuerdo con la metodología SBTi (Science Based Targets initiative).

IDEAL Progress
Creando valor de manera responsable
Estamos comprometidos, a lo largo de nuestra cadena de valor, con la promoción de una alimentación y una movilidad sostenibles a través de nuestras soluciones y de nuestra red.

Nuestra **cultura**

Edenred es un **Dream Team** que reúne a personas que comparten el propósito, los valores y la visión del Grupo.

La cultura Dream Team que construimos juntos día a día se basa en cinco principios simples:

1. Valoramos tanto el **desempeño** como la **actitud**.
2. Promovemos una **mentalidad de ir más allá** y la **innovación.**
3. Creemos en las **segundas oportunidades.**
4. Fomentamos la **colaboración, la diversidad** y la **inclusión.**
5. Confiamos los unos en los otros y promovemos la **retroalimentación mutua.**

+12 000, colaboradores comparten valores comunes.

Pasión por los clientes

Respeto

Imaginación

Simplicidad

Espíritu emprendedor

94
Nacionalidades representadas

40%
Mujeres en cargos directivos

+2,200
Contrataciones en 2025

Desde 2018, Edenred participa en las regatas oceánicas, una disciplina con la que comparte el gusto por la aventura y el alto desempeño

Síguenos en nuestras redes sociales: **@Edenred**